

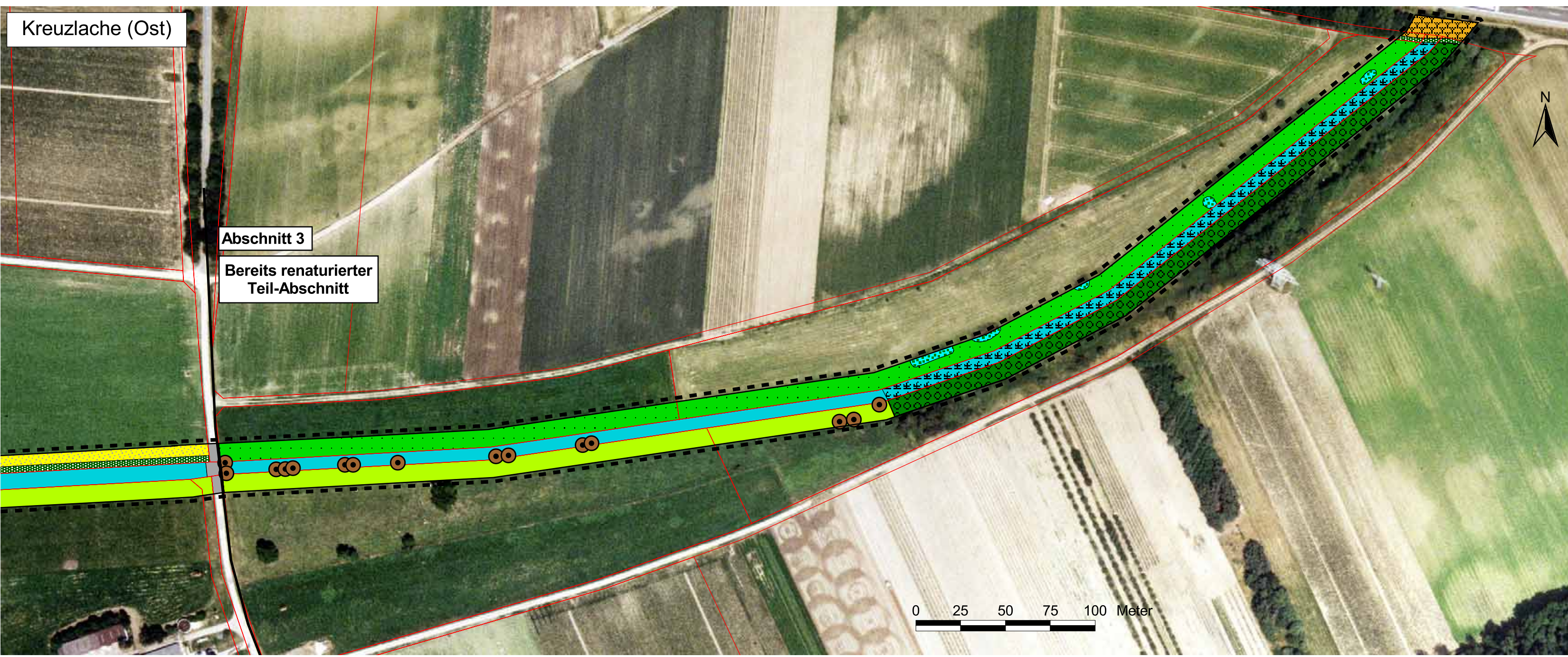

Bestand (Biotop- / Nutzungstypen)					
	04.400 - Ufergehölzsaum, heimisch, standortgerecht		05.241 - An den Böschungen verkrautete Gräben		Obstbaum
	04.600 - Feldgehölz, (Baumhecke), großflächig		06.200 - Weiden (intensiv)		Laubbaum
	02.400 - Hecken-/Gebüschpflanzung		06.310 - Frischgrünland, extensiv		großer Laubbaum
	11.211 - Grabeland, Einzelgärten in der Landschaft		11.191 - Acker, intensiv bewirtschaftet		Grenze des Planungsbereichs
			03.211 - Erwerbsgartenbau/Sonderkultur		Flurstücksgrenzen
			10.510 - Sehr stark versiegelte Flächen, asphaltierte Wege		
			10.530 - Schotter-, Kies- und Sandflächen, -wege, -plätze		
			10.610 - Bewachsene Feldwege		
			05.410 - Schilfröhricht		



Gemeinde Ginsheim Gustavsburg



Konzept "Renaturierung der Kreuzlache" "Biotopverbund 'Im Eichen'"

Plan 1: Kreuzlache - Bestand

Maßstab: 1:2.000 Datum: 10.04.2008
 Gez.: Riechmann Proj.Nr.: 07.505
 Geä.: Geä.:

 **contura**
 Bürogemeinschaft LANDSCHAFT PLANEN

Dipl.-Ing. Landschaftsarchitektin
 ANETTE LUDWIG
 Birkenstraße 24
 64579 Gernsheim
 Telefon 06258 902726
 Telefax 06258 902725

Dipl.-Biologe
 HENRY RIECHMANN
 August-Bebel-Straße 103
 68199 Mannheim
 Telefon 0621 81099945
 Telefax 0621 81099946