

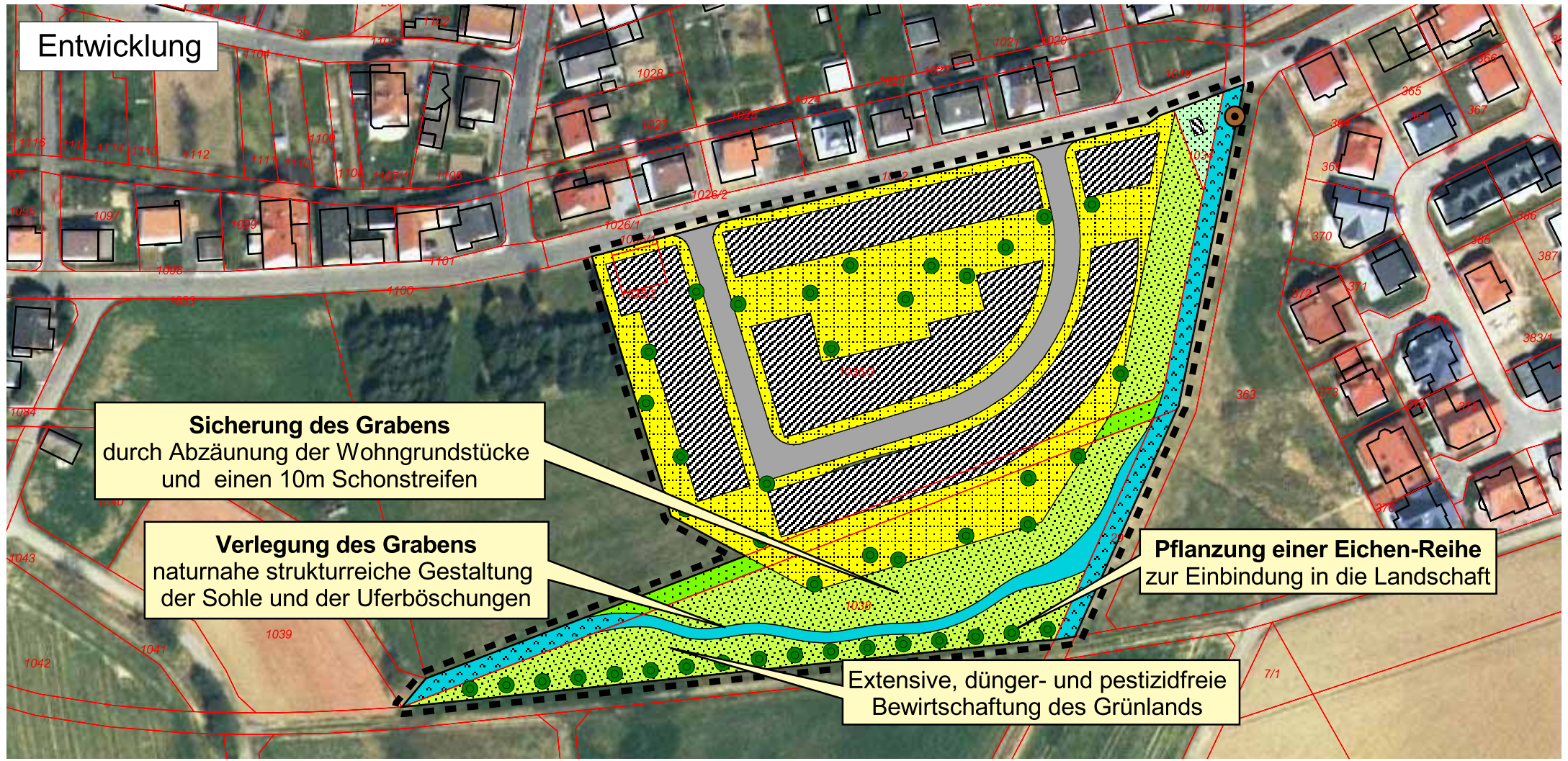

- Bestand** [Nr] Flächennummer s. Erläuterungstext
- Wiesenböschung, nitrophil intensiv genutzte Frischwiese/ Frischweide, artenarm
 - Strukturarme Grünanlage (Rasen) (Versorgungsanlage u. "Jugendplatz Rohrwiese")
 - Fichtenbestand
 - An den Rändern verkrautete Gräben
 - Dachfläche, unbegrünt
 - kleiner Laubbaum (Crataegus spec.)
 - kleines Weiden-Gebüsch
 - mittelgroße Weide, mehrstämmig
- Entwicklung**
- Strukturarme Grünanlage (Rasen)
 - An den Rändern verkrautete Gräben
 - Neuanlage: Naturnaher Graben
 - Neuanlage: Extensives Grünland
 - Extensiv zu bewirtschaftende Wiese
 - Nicht überbaubare Fl. (Neuanlage Hausgarten)
 - Überbaubare Flächen
 - Erschließung, asphaltierte Straße
 - Pflanzung von Laubbäumen - entlang der Südgrenze (Eichen) - und zur Durchgrünung des Gebietes
 - Erhaltung der mittelgroßen Weide



Sicherung des Grabens
durch Abzäunung der Wohngrundstücke
und einen 10m Schonstreifen

Verlegung des Grabens
naturnaher strukturreiche Gestaltung
der Sohle und der Uferböschungen

Pflanzung einer Eichen-Reihe
zur Einbindung in die Landschaft

Extensive, dünger- und pestizidfreie
Bewirtschaftung des Grünlands

Gemeinde Schaaflheim
Ortsteil Radheim



Umweltbericht
zum Bebauungsplan
"In den Rohrwiesen"

Plan: Bestand und Entwicklung

Maßstab: 1:1.500 Datum: 08.01.2009
Gez.: Riechmann Proj.Nr.: 06.209
Geä.: Geä.:



Bürogemeinschaft LANDSCHAFT PLANEN

Dipl.-Ing. Landschaftsarchitektin
ANETTE LUDWIG
Birkenstraße 24
64579 Gernsheim
Telefon 06258 902726
Telefax 06258 902725

Dipl.-Biologe
HENRY RIECHMANN
August-Bebel-Straße 103
68199 Mannheim
Telefon 0621 81099945
Telefax 0621 81099946